

CAPAZ Schnittstelle zu abrechnung-zahnmedizin.de

Ziel der Schnittstelle ist es, die Leistung der aktuellen Erfassungszeile an abrechnung-zahnmedizin.de zu übergeben, um die Abrechnungsbestimmungen anzuzeigen.

Vom abrechnung-zahnmedizin.de generierte Begründungen können durch das Verwenden der Zwischenablage in **CAPAZ** übernommen werden.

Installation:

- Seite www.abrechnung-zahnmedizin.de öffnen



The screenshot shows the homepage of 'abrechnung zahnmedizin'. The main header includes the 'spitta' logo and the text 'abrechnung zahnmedizin' with the tagline 'Alles zur Abrechnung nach GOZ, GOÄ und Bema'. A search bar is located below the header. On the left, there is a 'Expertenwissen' section with a list of links: 'Neue GOZ 2012', 'GOZ', 'GOÄ', 'Bema', 'GOÄ/GKV', 'Fallbeispiele', 'LNZ', 'Sonstige Kostenträger', and 'Gesetze, Verträge und Verordnungen'. The main content area features a purple box titled 'Neue GOZ 2012' with a sub-heading 'Jetzt mit übersichtlichem Vergleich (Synopsis) der alten GOZ und der neuen GOZ 2012 inkl. aller Änderungen des Bundesrats - hier geht's zum Vergleich'. Below this, a smaller purple box states 'Neue GOZ 2012 tritt am 1. Januar 2012 in Kraft'. On the right side, there is a 'Mein Account' section with input fields for 'Benutzername' and 'Passwort', and buttons for 'Login' and 'Account anlegen'. A pink bubble in the top right corner says '3 Wochen GRATIS testen'. A purple button labeled 'Schnittstelle zur Abrechnungssoftware' is highlighted with an arrow pointing to it from the text below.

- „Schnittstelle zur Abrechnungssoftware“ anklicken
- Den Button Schnittstelle downloaden anklicken:



4. Heruntergeladenes Programm ausführen

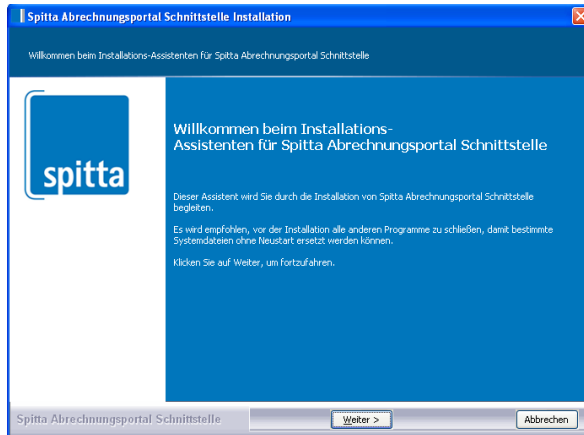

5. Weiter, Weiter, Weiter, Benutzername und Passwort eingeben und Fertigstellen anklicken.

6. CAPAZ starten, Leistung eingeben und überall aus der Erfassung mit der **Tastenkombination ALT+H** starten.

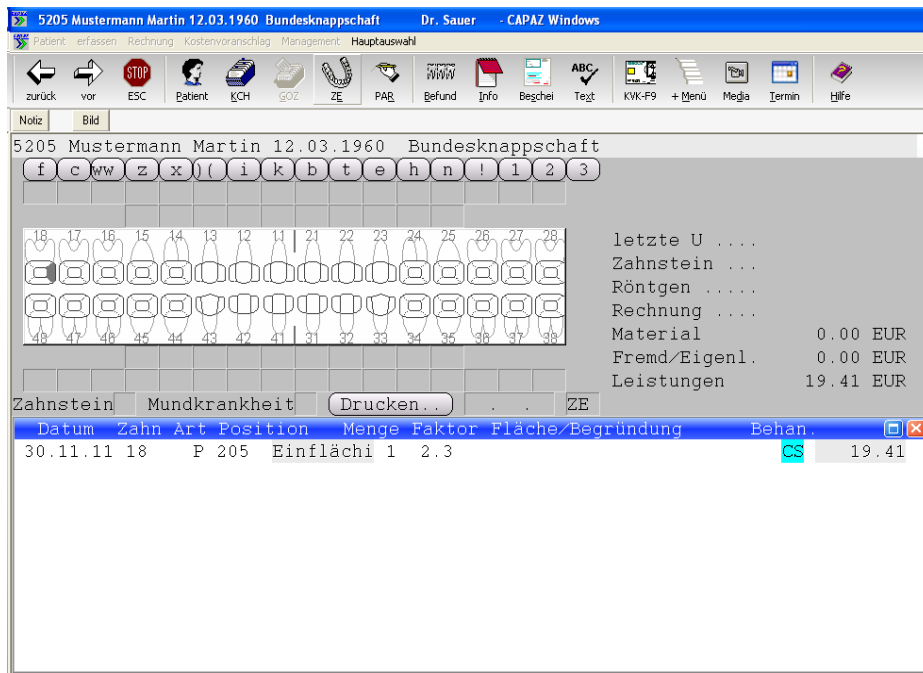

7. Es öffnet sich automatisch die entsprechende Leistung:

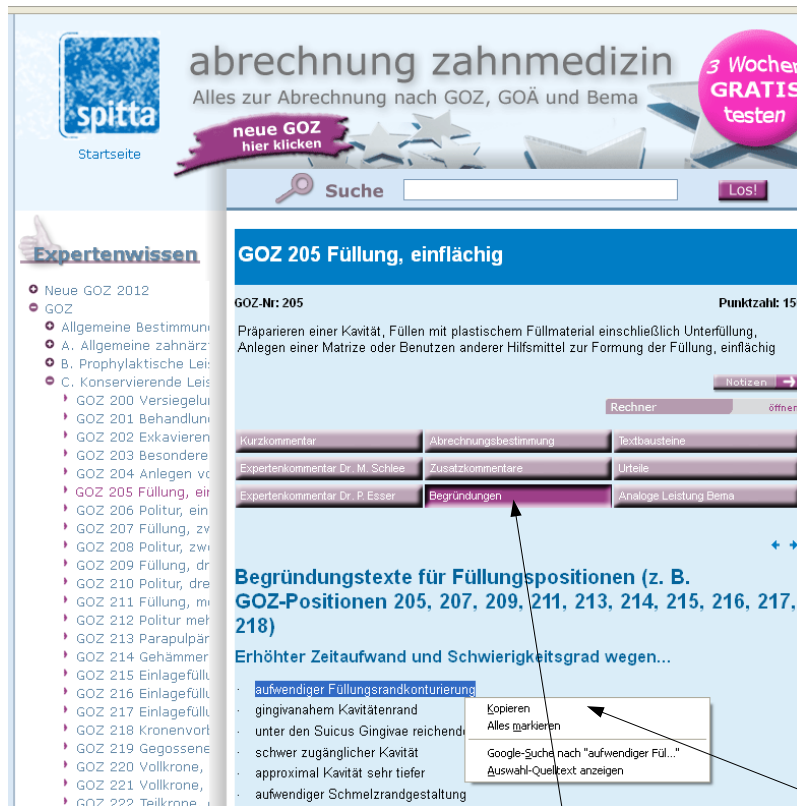

8. Um Begründungen in CAPAZ zu übernehmen: „Begründungen“ anklicken, Text mit der Maus markieren und den markierten Text mit der Rechten Maustaste anklicken. Anschließend „Kopieren“ klicken.

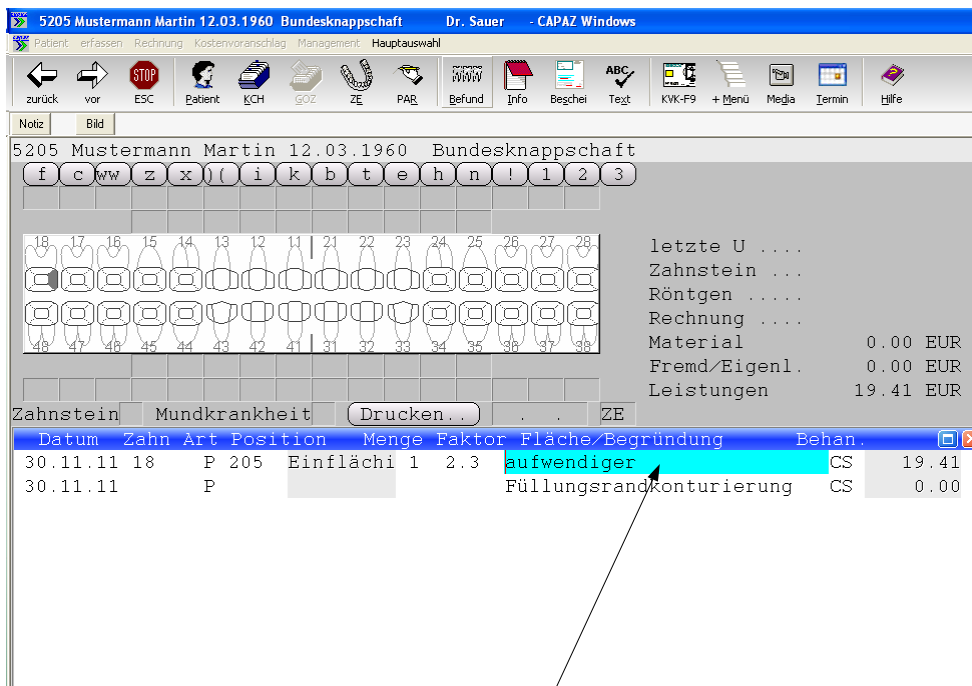

9. Im CAPAZ Begründungsfeld die Tastenkombination **Strg+V** drücken.