

## CAPAZ Schnittstelle zu Daisy

Ziel der Schnittstelle ist es, die Leistung der aktuellen Erfassungszeile an Daisy zu übergeben, um die Abrechnungsbestimmungen anzuzeigen. Neuere Versionen der Daisy machen es möglich über den Button „Bg“ innerhalb der Daisy individuelle Begründungen durch Mausklicks zu erstellen. Diese können durch das Verwenden der Zwischenablage in **CAPAZ** übernommen werden.

### Installation:

Sobald die Daisy-CD installiert ist, funktioniert die Schnittstelle – eine weitere Konfiguration ist nicht notwendig.

### Beispiel:

1. GOZ-Erfassung durch Klick auf den „GOZ“-Button in der Toolbar. Leistung 209 erfassen und die Tastenkombination ALT+H oder den Button „Hilfe“ in der Toolbar anklicken. Der Button „Hilfe“ startet die Daisy, wenn sich der Tastaturcursor gerade in einer **CAPAZ** Leistungszeile befindet. Befindet sich **CAPAZ** nicht in einer Leistungszeile, wird das **CAPAZ** Hilfesystem gestartet.

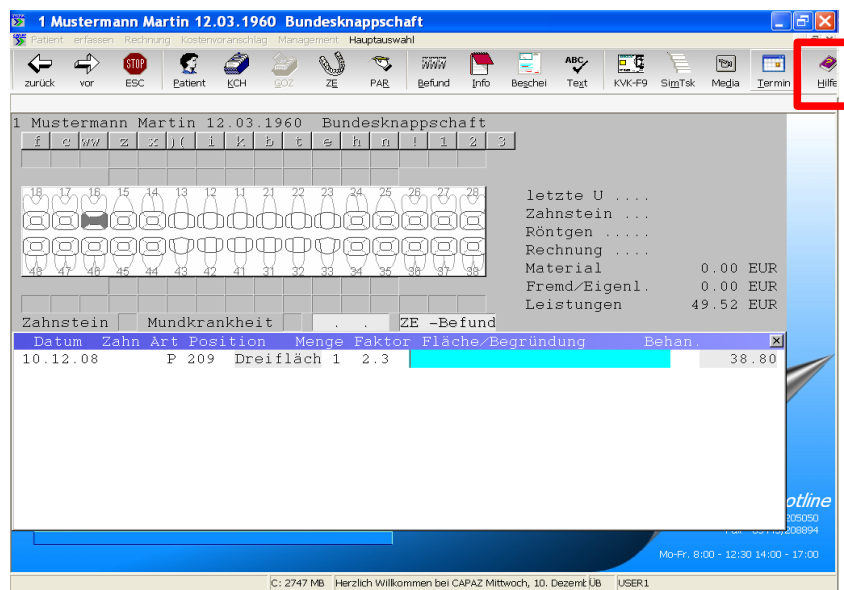

2. Das Daisy-Fenster öffnet sich. Ein Klick auf „Bg“ startet die automatische Begründung.

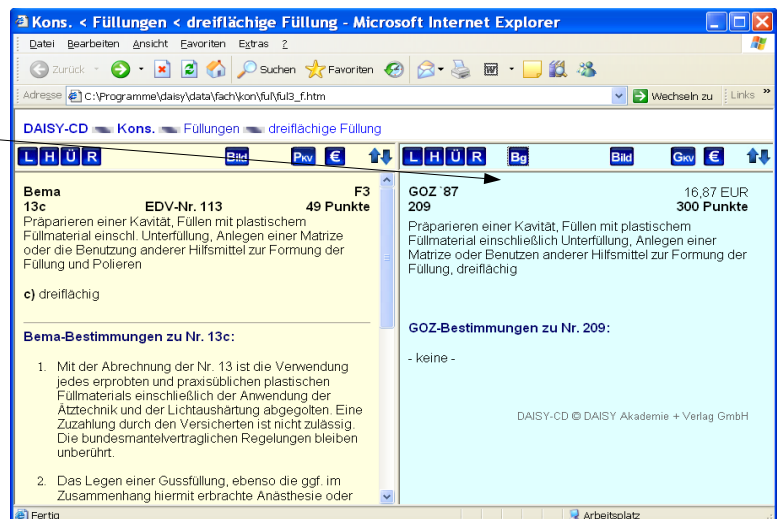

3. Durch Selektion der entsprechenden Kriterien erhalten Sie eine passende Begründung. z.B. „Überdurchschnittliche Schwierigkeiten wegen erschwerter Kariesbehandlung unter vorhandener Restauration“. Durch Klick auf die Zeile „Bitte klicken Sie hier, um die ausgewählte Begründung zu übernehmen“, speichern Sie den Begründungstext in der Zwischenablage.

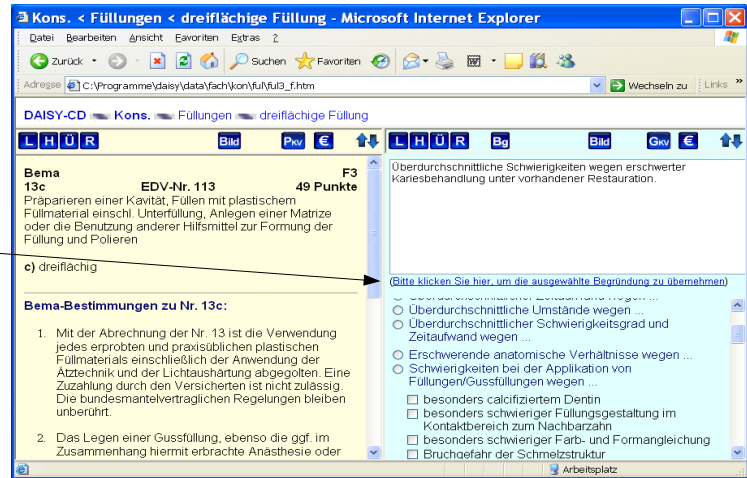

4. Daisy-Fenster schließen und im CAPAZ das Feld Begründung anklicken bzw. mit der Tastatur aufrufen

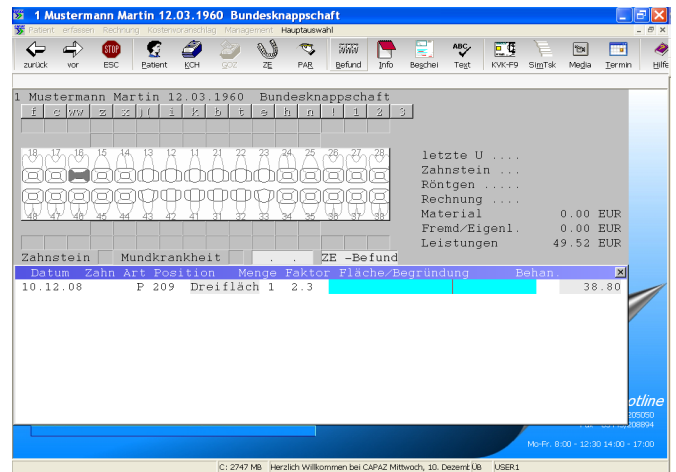

5. Tastenkombination STRG+V drücken. Die in Daisy generierte Begründung wird automatisch eingefügt.

